GFBM

Organigramm

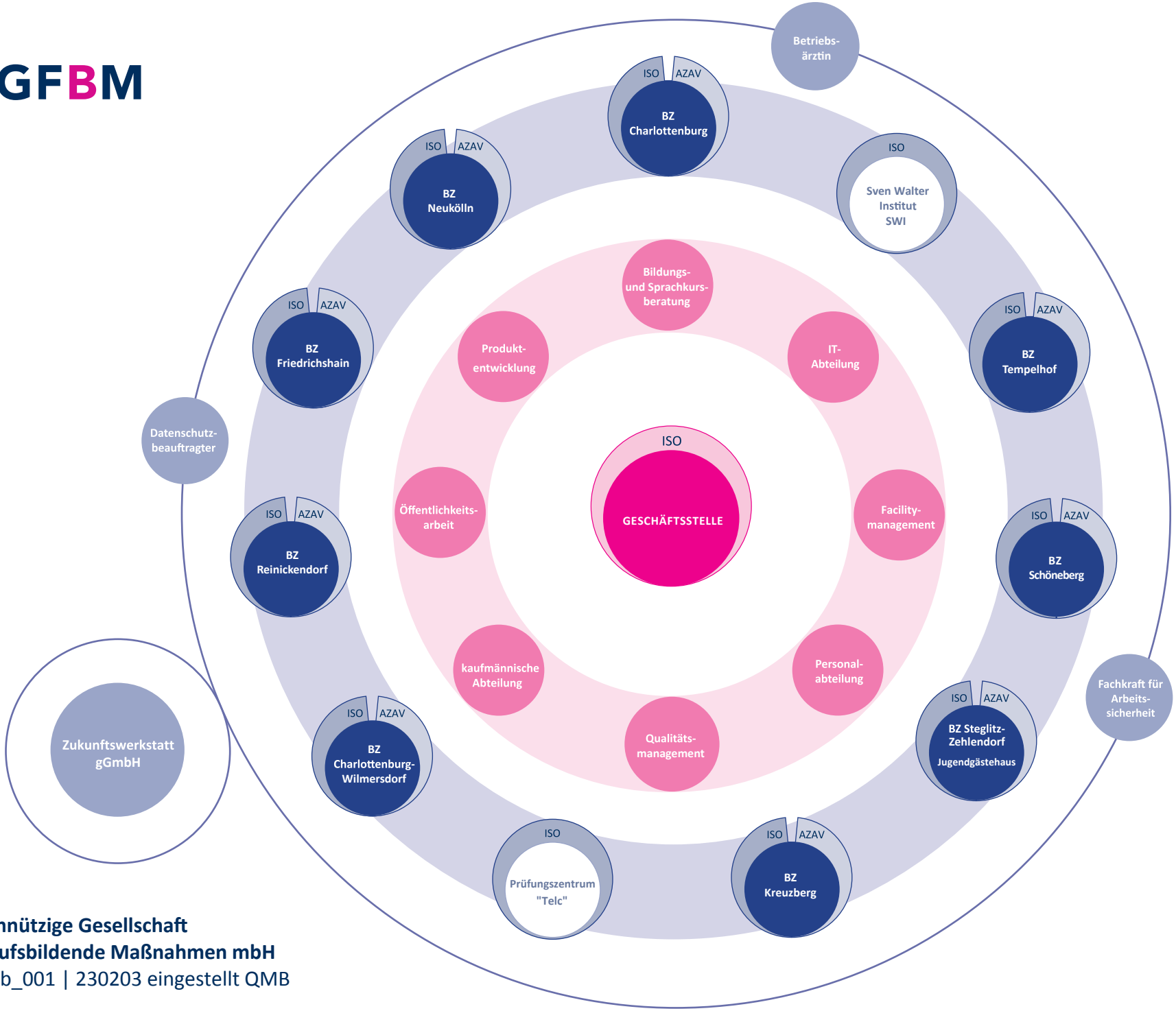

Gemeinnützige Gesellschaft
für berufsbildende Maßnahmen mbH
120Schb_001 | 230203 eingestellt QMB